



# Livret pédagogique

Association  
«Les Jardins Respectueux»



*Sensibilisation et éducation à l'environnement par la création, la gestion  
et l'animation de jardins pédagogiques et partagés.*

Association «Les Jardins Respectueux»  
65 rue de Bellevue 16 100 Châteaubernard  
Tel : 05 45 80 81 15 [jardinrespectueux@gmail.com](mailto:jardinrespectueux@gmail.com)  
site internet : [www.jardinrespectueux.fr](http://www.jardinrespectueux.fr)

CHARTRE DES JARDINS

RESPECTUEUX

# L'ASSOCIATION DES JARDINS RESPECTUEUX

ANIMATION

PÉDAGOGIE

ÉCOLES

ENFANTS

CRÉATION

LIEN

JARDINS PARTAGÉS

INTERGÉNÉRATIONNEL

ÉCOCITOYENNETÉ

GRAND PUBLIC

65 rue de Bellevue 16100 Châteaubernard / jardinsrespectueux@gmail.com  
tel : 05 45 80 81 15 / port : 06 12 16 44 94

## Sommaire



### Les activités au Jardin Respectueux

|                                    |      |
|------------------------------------|------|
| Le Jardin Respectueux.....         | p 4  |
| Le «Pote agé de la cagouille»..... | p 6  |
| Les auxiliaires du jardin .....    | p 8  |
| Le rucher pédagogique.....         | p10  |
| Land art .....                     | p 12 |
| Le monde de la mare.....           | p 14 |

|   |      |
|---|------|
| La création de Jardins pédagogiques<br>partagés ..... | p 16 |
|---|------|

|             |      |
|-------------|------|
| Tarifs..... | p 20 |
|-------------|------|

|                   |      |
|-------------------|------|
| Plan d'accès..... | p 21 |
|-------------------|------|



# Le Jardin Respectueux

## Objectifs:

- Découvrir un site naturel et la biodiversité associée
- S'initier à la lecture de paysage.
- Comprendre le concept de «Jardin Respectueux» et les actions qui en découlent
- Découvrir différents milieux naturels

## Déroulement :

Accueillis au château de l'Yeuse, les enfants profitent ainsi du cadre magnifique et de la vue du belvédère pour effectuer une lecture de paysage. Une visite ludique du Jardin Respectueux est ensuite effectuée, où de nombreuses notions sur l'environnement et sur l'équilibre de la vallée de la Charente leur sont clairement expliquées et imagées grâce aux différents aménagements qui jalonnent le parcours : squat de la Rosalie, observatoire du martin pêcheur Pote'agé de la cagouille... une découverte riche pour petits et grands !

**Niveau :** Cycle 1 au lycée  
**Effectif :** 20 enfants  
**Période :** Toute l'année

**Durée :** 1h30 à 2h00  
**Équipement à prévoir:** Tenue de terrain et de bonnes chaussures.



# Le «Pote Agé de la Cagouille»

## Objectifs:

- Découvrir l'écosystème lié au jardin potager.
- Appréhender la place de l'homme dans son environnement.
- Découvrir la biodiversité propre à ce milieu.
- Identifier les plantes (approche scientifique et sensorielle).
- Aborder le thème des cultures associées.

## Déroulement :

Jeu par équipe, encadré par un animateur.

Une approche ludique de la biodiversité potagère au travers du fameux jeu de l'oie de notre enfance, revisité grandeur nature au sein d'un jardin extraordinaire. Au programme de cet atelier : des questions sur le jardin et ses habitants, des énigmes à résoudre sur les espèces rencontrées (animales et végétales), leurs interactions (alliances végétales, plantes hôtes...) et une découverte sensorielle du potager pleines de saveurs.

**Niveau :** Cycle 1 au collège  
**Effectif :** 15 à 20 enfants  
**Période :** Mars à Novembre

**Durée :** 1h00  
**Equipement à prévoir:** Tenue de terrain et de bonne chaussures.



# Les auxiliaires du jardin

## Objectifs :

- Identifier les principaux animaux auxiliaires du jardin et comprendre leur rôle.
- Aborder la classification des espèces
- Construire des abris simples et efficaces pour les accueillir



## Déroulement :

Accompagnés d'un animateur, les enfants deviennent les acteurs de la construction de petits gîtes et hôtels simples et efficaces permettant de favoriser la présence des auxiliaires du jardin.

L'animation débute par la présentation des différents animaux auxiliaires et un rappel de leur rôle respectif (pollinisateur, prédateur...) grâce à l'hôtel à insectes présent sur le site. Les enfants sont ainsi amenés à comprendre l'importance d'une biodiversité riche pour l'équilibre d'un milieu naturel. Les petites bêtes au service des grandes, voilà la leçon du jour !

**Niveau :** Cycle 2 et collège

**Effectif :** 15 enfants

**Période :** Toute l'année

**Durée :** 1 heure

**Équipement à prévoir :** Tenue de terrain et de bonnes chaussures.



# Le Rucher Pédagogique

## Objectifs :

- Comprendre le rôle de l'abeille et plus généralement des insectes pollinisateurs.
- Découvrir l'organisation complexe de la ruche.
- Découvrir le métier d'apiculteur
- comprendre quelles sont les menaces qui pèsent sur les insectes pollinisateurs

## Déroulement :

La visite du rucher pédagogique permet aux enfants d'observer les ruches du Jardin en toute sécurité grâce à un ingénieux tunnel d'approche. En fonction de la météo, une ouverture de ruche peut être effectuée afin de comprendre au mieux l'organisation de la ruche et de découvrir ainsi le métier d'apiculteur. Une activité qui permettra également d'appréhender le rôle essentiel des insectes pollinisateurs et les nombreuses menaces qui pèsent sur eux.

**Niveau :** Cycle 1 au collège  
**Effectif :** 15 à 20 enfants  
**Période :** d'avril à septembre

**Durée :** 1 heure  
**Équipement à prévoir :** Tenue de terrain et de bonnes chaussures.



# Le Land Art



## Objectifs :

- S'initier au monde de l'Art en s'inspirant des matériaux et éléments naturels récoltés sur place.
- Reconnaître certains végétaux
- Apprendre à travailler en groupe

## Déroulement :

Au travers d'une découverte sensorielle du Jardin Respectueux, les enfants doivent réaliser une création artistique grâce aux éléments naturels. Une base est proposée aux enfants afin de les guider dans l'activité (Paon du Jour, libellule...). Ce travail collectif et collaboratif est également un prétexte pour les amener à observer et découvrir le milieu environnant afin d'y déceler les formes et les couleurs nécessaires à la réalisation de leur oeuvre.

La réalisation d'un ABCédaire est également possible.

*NB : ces oeuvres peuvent aussi être réalisées dans l'enceinte de l'école. A mettre en place avec l'association.*

**Niveau :** Cycle 1 au collège

**Effectif :** 15 enfants

**Période :** Toute l'année

**Durée :** 1 heure

**Équipement à prévoir :** Tenue de terrain et de bonne chaussures, appareil photo.



# Le monde de la mare

## Objectifs :

- Découvrir un écosystème riche et méconnu.
- Observer la faune et la flore de la mare.
- Appréhender l'impact de l'homme sur les zones humides.

## Déroulement :

Au cours de cette animation, les participants sont invités à observer et à explorer toute la biodiversité liée à cet écosystème. Au travers de jeux d'identification, vous découvrez ainsi les larves de salamandre, de libellules, les têtards de grenouille et autres dytiques... un monde foisonnant à portée d'époussette et trop souvent méconnu ou ignoré qui n'aura plus de secrets après cette activité !

Beaucoup d'autres animaux fréquentent également la mare pour se nourrir et se désaltérer : martin pêcheur, blaireau... les traces et indices de leur présence pourront également se révéler à vous.

**Niveau :** Cycle 1 au collège

**Effectif :** 15 enfants

**Période :** de Mars à Juin

**Durée :** 1h00

**Équipement à prévoir :** Tenue de terrain et de bonnes chaussures

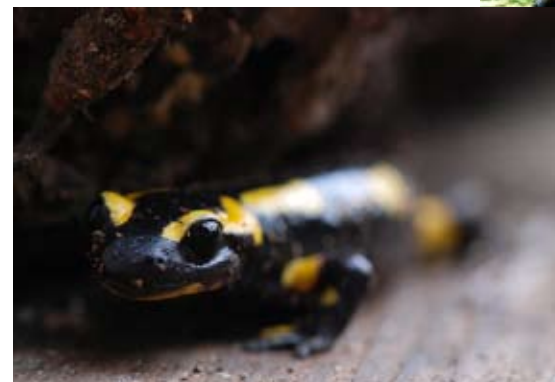



# La création de Jardins Pédagogiques et Partagés

A l'origine de tous les jardins pédagogiques que nous avons créé, il y a le **«Jardin de vie» de l'école de Celles**, et un enseignant désireux de faire d'un jardin potager, un lieu d'apprentissage à part entière.

Il existe actuellement un réseau de 12 jardins pédagogiques tous différents mais chacun impliquant élèves, enseignants, bénévoles, parents d'élèves...

Ils correspondent tous à une demande particulière, chacun d'entre eux étant unique tout en répondant à des impératifs communs (respect de l'environnement et de la biodiversité, lieu pédagogique, lieu d'expression artistique...).

Le jardin s'avère être un outil pédagogique sensationnel, permettant d'aborder des sujets aussi riches et variés que la biodiversité, les sciences, l'art, les mathématiques, le français, un véritables lieu de vie avec ses règles et ses codes que nous pouvons vous aider à mettre en place.

Vous êtes une école, une collectivité et vous désirez créer votre propre jardin pédagogique.

**Contactez nous !**

**Nous réfléchirons ensemble à votre projet.**

«Le Jardin z'en Santé»  
de l'école de Merpins



«Le damier des  
jardiniers en herbe»  
de l'école de Genté





«Le Verger en bonne Compagnie»  
du RPI de Challignac

«Le Jardin de la Gaieté»  
de l'école de Chérac (17)

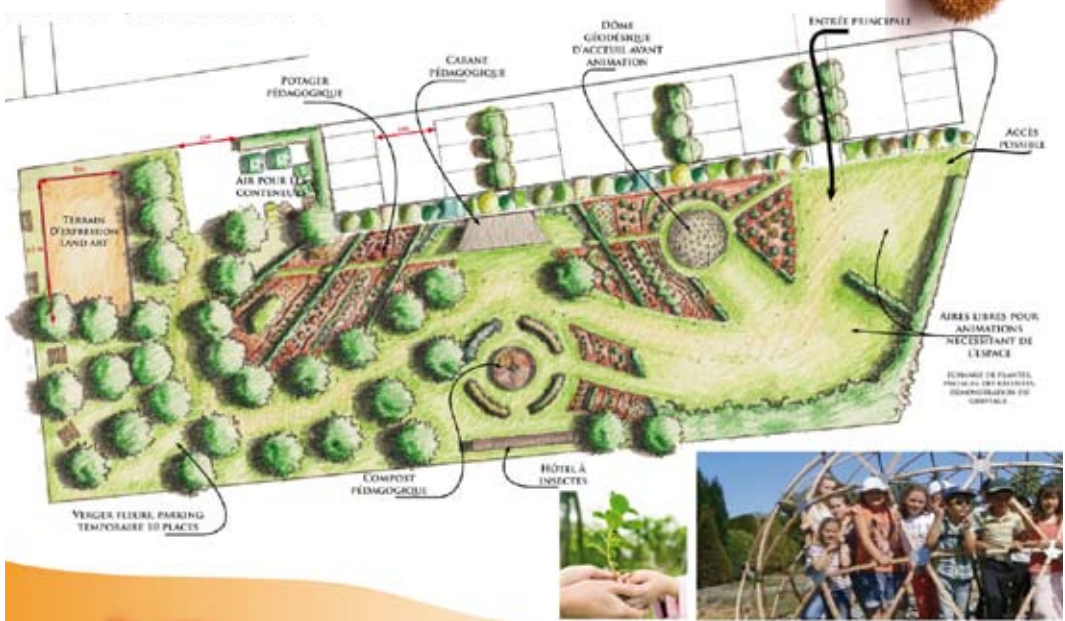

# Tarifs



## Visite et animation :

Intervention d'un animateur dans le jardin respectueux (à titre indicatif prévoir un animateur pour 15/20 élèves) :

- 120 € la demi journée/animateur
- 200 € la journée/animateur

## Création de jardins pédagogiques et partagés:

Le projet est soutenu par l'association pendant 2 ans, soit le temps minimum nécessaire à la réalisation du jardin. Chaque année 7 animations sont prévues dans votre jardin permettant aux élèves de participer activement à la mise en place du projet.

Le coût varie en fonction des caractéristiques du site, des partenaires envisagés et du projet en lui-même. Il est donc nécessaire de contacter l'association afin de répondre au mieux à vos attentes et d'élaborer un devis correspondant.

# Contacts

Association «Les Jardins Respectueux»,  
65 rue de Bellevue 16100 Chateaubernard  
Tel : 05 45 80 81 15 Portable : 06 12 16 44 94  
[jardinrespectueux@gmail.com](mailto:jardinrespectueux@gmail.com)  
[www.lesjardinsrespectueux.fr](http://www.lesjardinsrespectueux.fr)

Inspection Académique de la Charente  
Jean-Christophe HORTOLAN  
Tel: 05 45 95 50 14

# Plan d'accès





L'association a pour objectif d'offrir au public une information de qualité sur le paysage, l'environnement, l'écologie et le développement durable par le biais d'ateliers et d'animations autour des jardins.